



Prefeitura Municipal de Ferraz de Vasconcelos

Estado de São Paulo

LEI COMPLEMENTAR Nº 215, de 19 de março de 2009.

"Desafeta área que especifica e dá outras providências."

O PREFEITO DA CIDADE DE FERRAZ DE VASCONCELOS,
no uso das atribuições que lhe são conferidas por lei;

FAÇO SABER, que a Câmara Municipal DECRETA e eu
PROMULGO a seguinte lei complementar:

Art. 1º. Fica desafetada áreas livres, localizadas na Avenida Mariana Junqueira, Lote A.L. - Quadra 16, Gl. 02 e 03 e Avenida Pedro Cardoso Xavier, esquina, Lote N/T, Quadra E.L., Gl. 02, no loteamento denominado **Vila São Paulo**, com inscrições municipais n/ºs 26.0031.0001-000 e 26.0038.0001-000, conforme Memoriais Descritivos e Croquis, Anexos da presente Lei, que passam a Categoria de Bens de Uso Comum do Povo.

Parágrafo Único - A desafetação que trata o "caput" do art. 1º destina-se a Praça.

Art. 2º - Esta Lei Complementar entra em vigor na data de sua publicação.

Ferraz de Vasconcelos, 19 de março de 2009.

JORGE ABISSAMRA
PREFEITO MUNICIPAL

JOSÉ CARLOS DIAS LOUREIRO
SECRETÁRIO MUNICIPAL DE PLANEJAMENTO

Registrada na Secretaria Municipal de Administração - Departamento de Administração e publicada no Quadro de Editais do Paço Municipal na mesma data.

ALEXANDRE BALBINO ROSA
SECRETÁRIO MUNICIPAL DE ADMINISTRAÇÃO



PREFEITURA MUNICIPAL DE FERRAZ DE VASCONCELOS
Estado de São Paulo

Lei Complementar Nº 215/2009 - fls. 2

MEMORIAL DESCRITIVO
ANEXO 01

Proprietário: PREFEITURA MUNICIPAL DE FERRAZ DE VASCONCELOS
Local: Av. Mariana Junqueira – Lote A.L. – Quadra 16 – Vila São Paulo GL. 02 e 03 -
Ferraz de Vasconcelos – São Paulo
Quadra: 16 Lote: A.L. Inscrição Municipal: 26.0031.0001-000
Área Terreno: 6.675,15m²
Área Construída: N/T

O imóvel inicia-se no marco 01 segue em curva numa distância de 20.00m (vinte metros) margeando e fazendo frente para a Rua Ayame Yoshikawa até o marco 02; deflete à esquerda em curva numa distância de 360.00m (trezentos e sessenta metros) confrontando com o lote 01 P/B, inscrito sob nº26.0031.0029-001 e nº26.0031.0029-002, lote 5, inscrito sob nº26.0031.0014-000, lote 6, inscrito sob nº26.0031.0013-000, lote P/7-A, inscrito sob nº26.0031.0012-000, lote P/7-B, inscrito sob nº26.0031.0019-000, lote 08-P/A, inscrito sob nº26.0031.0011-000, lote 08-P/B, inscrito sob nº26.0031.0030-000, lote 9, inscrito sob nº26.0031.0010-000, lote 10 P/A, inscrito sob nº26.0031.0023-000, lote 10 P/B, inscrito sob nº26.0031.0009-000, lote 11-A, inscrito sob nº26.0031.0008-000, lote 11-B, inscrito sob nº26.0031.0024-000, lote P/12-B, inscrito sob nº26.0031.0020-000, lote P/12-A, inscrito sob nº26.0031.0007-000, lote P/13-A, inscrito sob nº26.0031.0022-000, lote P/13-B, inscrito sob nº26.0031.0006-000, viela, lote 14, inscrito sob nº26.0031.0005-000, lote 15, inscrito sob nº26.0031.0004-000, lote 16 e 17 P/A, inscrito sob nº26.0031.0002-000, lote 16 e 17 P/B, inscrito sob nº26.0031.0003-000, lote 16 e 17 P/C, inscrito sob nº26.0031.0025-000, lote 16 e 17 P/D, inscrito sob nº26.0031.0026-000, lote 16 e 17 P/E, inscrito sob nº26.0031.0027-000 e lote 16 e 17 P/F, inscrito sob nº26.0031.0028-000, da quadra 16 da Vila São Paulo até o marco 03; deflete à esquerda em curva numa distância de 33.00m (trinta e três metros) margeando e fazendo frente para a Av. Rolando G. G. Kaesemodel até o marco 04; deflete à esquerda em curva numa distância de 30.00m (trinta metros) margeando e fazendo frente para a Av. Mariana Junqueira até o marco 05; deflete à esquerda em curva numa distância de 370.00m (trezentos e setenta metros) margeando e fazendo frente para a Av. Mariana Junqueira até o marco 01, encerrando uma área de 6.675,15m² (seis mil, seiscentos e setenta e cinco metros quadrados e quinze decímetros quadrados)



PREFEITURA MUNICIPAL DE FERRAZ DE VASCONCELOS
Estado de São Paulo

Lei Complementar Nº 215/2009 - fls. 3

LEGENDA

● - MARCO

CROQUI DE ÁREA
ANEXO 02

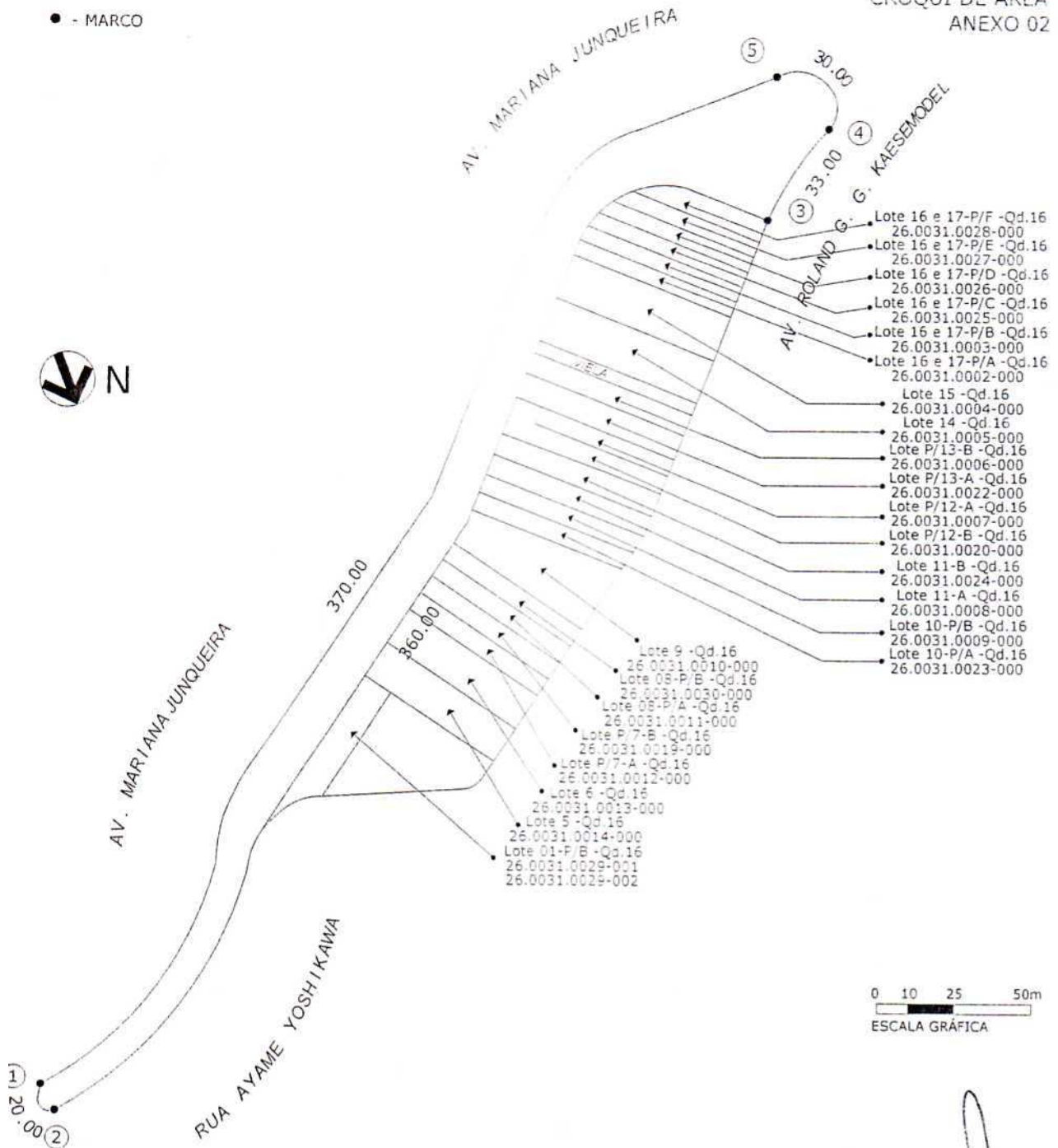

Proprietário: PREFEITURA MUNICIPAL DE FERRAZ DE VASCONCELOS
Local: AV. MARIANA JUNQUEIRA - Lote A.L. - Quadra 16 - Vila São Paulo - GLs. 2 e 3
Ferraz de Vasconcelos - São Paulo
Quadra: 16 Lote: A.L.
Área do Terreno: 6.675,15m²
Inscrição Municipal: 26.0031.0001-000
Área Construída: N/T



PREFEITURA MUNICIPAL DE FERRAZ DE VASCONCELOS
Estado de São Paulo

Lei Complementar Nº 215/2009 - fls. 4

MEMORIAL DESCRITIVO
ANEXO 03

Proprietário: PREFEITURA MUNICIPAL DE FERRAZ DE VASCONCELOS

Local: Av. Pedro Cardoso Xavier, esquina – Lote N/T – Quadra E.L. – Vila São Paulo
GL. 02 - Ferraz de Vasconcelos – São Paulo

Quadra: E.L. Lote: N T

Inscrição Municipal: 26.0038.0001-000

Área Terreno: 1.820,30m²

Área Construída: N T

O terreno inicia-se no marco 01 segue em curva numa distância de 12,00m (doze metros) margeando e fazendo frente para a Av. Pedro Cardoso Xavier até o marco 02; deflete à esquerda em curva numa distância de 32,00m (trinta e dois metros) margeando e fazendo frente para a Av. Mariana Junqueira até o marco 03; deflete à esquerda em linha reta numa distância de 95,50m (noventa e cinco metros e cinqüenta centímetros) margeando e fazendo frente para a Av. Mariana Junqueira até o marco 04; deflete à direita em linha reta numa distância de 15,00m (quinze metros) margeando e fazendo frente para a Av. Mariana Junqueira até o marco 05; deflete à esquerda em linha reta numa distância de 17,00m (dezoito metros) margeando e fazendo frente para a Rua José Chacon Moriel até o marco 06; deflete à esquerda em linha reta numa distância de 117,00m (cento e dezessete metros) confrontando com o lote 01, inscrito sob nº26.0038.0018-000, lote 04, inscrito sob nº26.0038.0015-000, lote 05, inscrito sob nº26.0038.0014-000, lote 06, inscrito sob nº26.0038.0013-000, lote 07, inscrito sob nº26.0038.0012-001, nº26.0038.0012.002, nº26.0038.0012-003 e nº26.0038.0012-004, lote 16, inscrito sob nº26.0038.0003-000 e lote 17, inscrito sob nº26.0038.0002-000, da quadra B da Vila São Paulo até o marco 07; deflete à direita em curva numa distância de 20,00m (vinte metros) margeando e fazendo frente para a Av. Pedro Cardoso Xavier até o marco 08; deflete à direita em curva numa distância de 7,00m (sete metros) margeando e fazendo frente para a Rua Pedro Cardoso Xavier até o marco 01, encerrando uma área de 1.820,30m² (um mil, oitocentos e vinte metros quadrados e trinta decímetros quadrados).



PREFEITURA MUNICIPAL DE FERRAZ DE VASCONCELOS
Estado de São Paulo

Lei Complementar Nº 215/2009 - fls. 5

LEGENDA

▀ - MARCO

CROQUI DE ÁREA
ANEXO 04

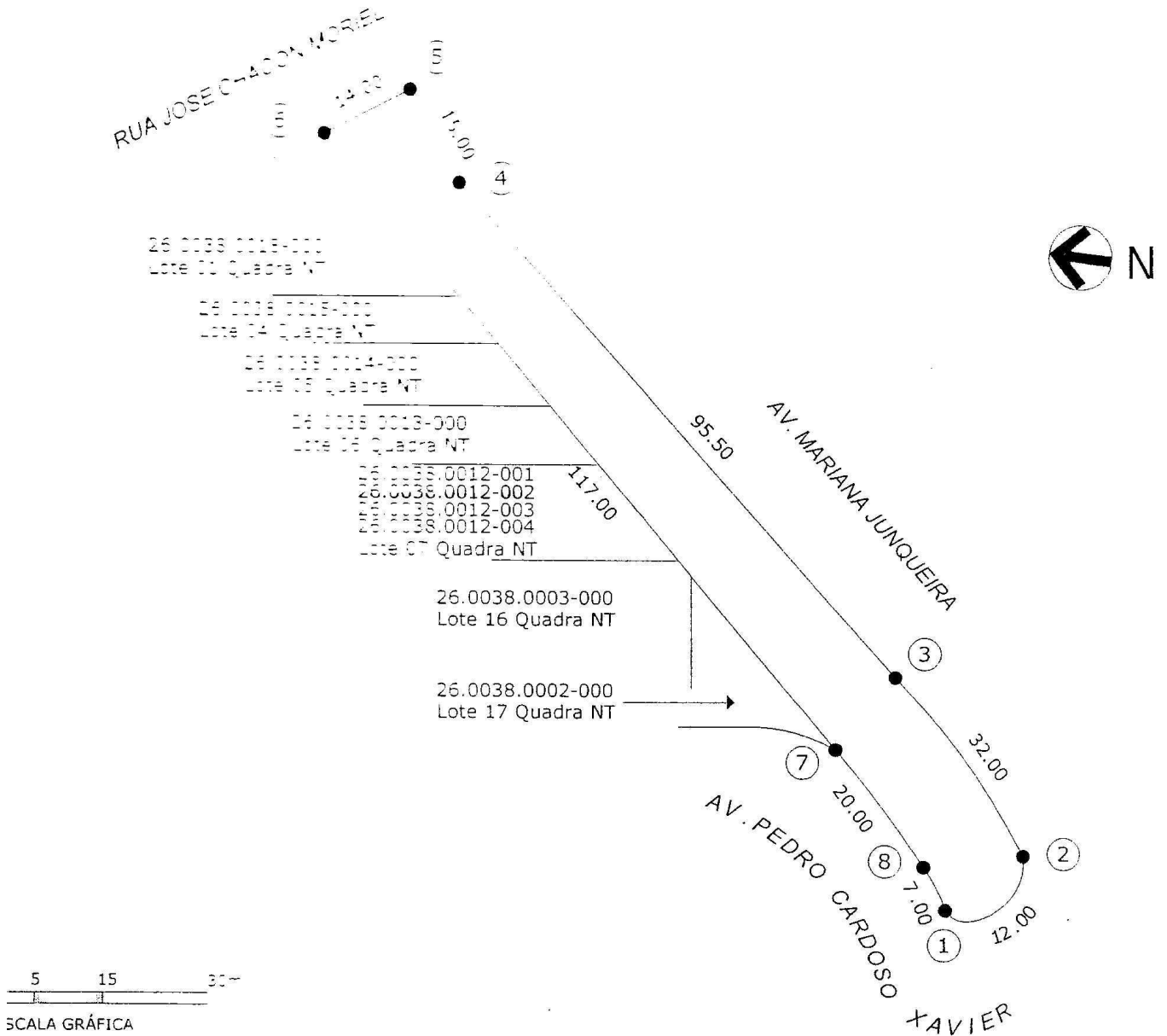

Proprietário: PREFEITURA MUNICIPAL DE FERRAZ DE VASCONCELOS
Local: AV. PEDRO CARDOSO XAVIER, Esq. - Lote N/T - Quadra E.L. - Vila São Paulo GL. 02
Ferraz de Vasconcelos - São Paulo
Quadra: E.L. Lote: N/T Inscrição Municipal: 26.0038.0001-000
Área do Terreno: 1.820,30m² Área Construída: N/T

