



Prefeitura Municipal de Ferraz de Vasconcelos

Estado de São Paulo

LEI Nº 2.149, de 03 de janeiro de 1.996.

"Dispõe sobre a denominação de via pública que especifica".

O PREFEITO MUNICIPAL DE FERRAZ DE VASCONCELOS, no uso de suas atribuições legais;

FAÇO SABER, que a Câmara Municipal DECRETA e eu PROMULGO a seguinte Lei:

Artigo 1º - A atual via pública existente entre as propriedades de Laudemira Silva de Almeida e outros e Manuel Ferreira da Silva, localizada no Jardim Renata, que se inicia na Rua Dr. Miguel Vieira Ferreira e termina na Rua Pedro da Silva, fica denominada como **Rua Pedro da Silva** e localiza-se no loteamento denominado Lageado.

Parágrafo Único - A referida via pública consta da planta do loteamento, conforme o anexo "I".

Artigo 2º - Esta Lei entrará em vigor na data de sua publicação, revogadas as disposições em contrário.

Ferraz de Vasconcelos, 03 de janeiro de 1.996.

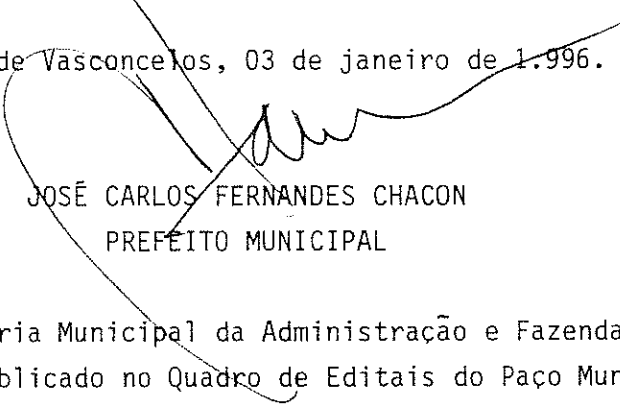
JOSÉ CARLOS FERNANDES CHACON
PREFEITO MUNICIPAL

Registrado na Secretaria Municipal da Administração e Fazenda - Departamento de Administração e publicado no Quadro de Editais do Paço Municipal na mesma data.

MARIA DO SOCORRO DOS SANTOS
DIRETORA DO DEPTO ADMINISTRAÇÃO - SUBSTITUTA

rc*

continua...

A N E X O I

PROJETO COMPLETO

FL ÚNICA
ESC 1/400
1/300

PARA DESDOBRAMENTO DE LOTE E DOAÇÃO DE FAIXA DE TERRENO PARA VIELA DE SERVIDÃO

LOCAL R DO AMÉRICO (ATUAL DR MIGUEL VIEIRA FERREIRA), LT. , QD ,
BAIRRO DO LAGEADO, FERRAZ DE VASCONCELOS, S.P.
INSCR IMÓVEL: 16 - 0067 - 0008 - 00

PROPRIETÁRIO MANUEL FERREIRA DE ALMEIDA.

SITUAÇÃO .S/ ESCALA

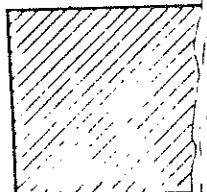

R DO AMÉRICO (ATUAL DR MIGUEL V FERREIRA)

DECLARO QUE A APROVAÇÃO DO PROJETO, NÃO IMPLICA NO RECONHECIMENTO DE DIREITO DE PROPRIEDADE DO TERRENO. POR PARTE DA PREFEITURA

[Handwritten signature]
PROPRIETÁRIO

ÁREAS:

| | |
|--------------|-------------------------------|
| DO TERRENO | 3 391,00 m ² |
| À DESDOBRAR: | |
| VIELA | 316,00 m ² |
| ÁREA "A" | 420,00 m ² |
| ÁREA "B" | 600,00 m ² |
| ÁREA "C" | 600,00 m ² |
| ÁREA "D" | 250,00 m ² |
| ÁREA "E" | 250,00 m ² |
| ÁREA "F" | 250,00 m ² |
| TOTAL | 2 686,00 m² |

[Handwritten signature]
AUTOR DO PROJETO E RESPONSÁVEL TÉCNICO
ROSÂNGELA BRUNO DOS SANTOS - ARQUITETA
CREA 256 325/D. REG. PREF 176. 6ª REGIÃO - S R
ART Nº 205111600

[Large handwritten signature]

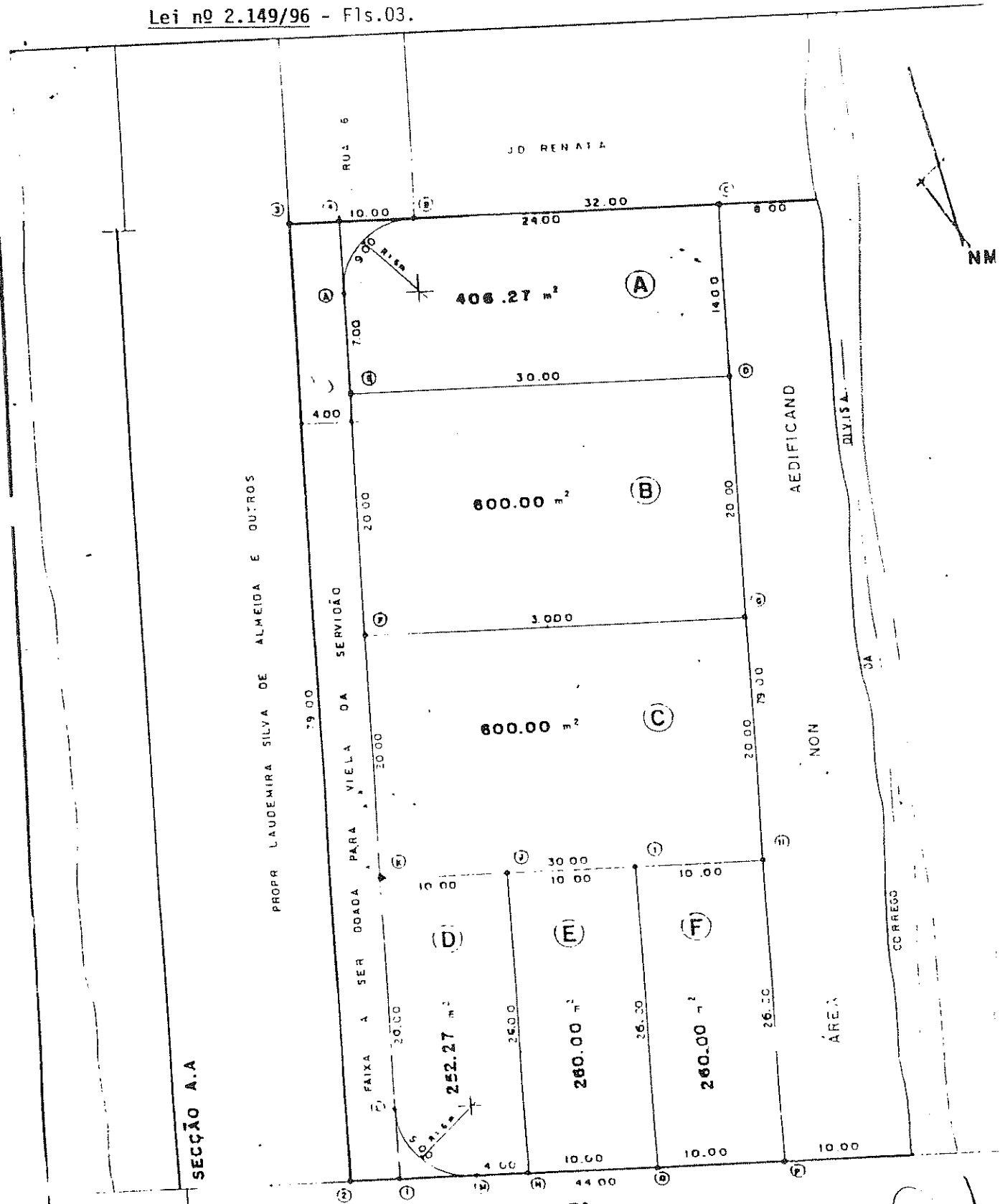

SEÇÃO A.A

PROPR LAUDEMIRA SILYA DE ALMEIDA E OUTROS

SITUAÇÃO PROPOSTA
ESC 1/400

R. DO AMÉRICO (atual DR. MIGUEL VIEIRA FERREIRA)

[Handwritten signature]